

# Verwaltungsgemeinschaft Sünching

Mitgliedsgemeinden

Aufhausen – Mötzing – Riekofen - Sünching

## Bekanntmachung

über die Absicht, den Bebauungs- und Grünordnungsplan  
„Vogelberg Ost“ für ein Gebiet am östlichen Ortsrand von Aufhausen  
im vereinfachten Verfahren durch Deckblatt Nr. 2 zu ändern

### **Beteiligung der Öffentlichkeit nach § 3 Abs. 2 Baugesetzbuch (BauGB)**

Der Gemeinderat von Aufhausen hat in der Sitzung am 05.10.2021 beschlossen, den rechtskräftigen Bebauungs- und Grünordnungsplan „Vogelberg Ost“ für ein Gebiet am östlichen Ortsrand von Aufhausen durch Deckblatt Nr. 2 zu ändern. Die Änderung beinhaltet den Entfall eines Geh- und Radwegs am östlichen Rand des Baugebietes und umfasst die Parzelle 5 und das Grundstück FINr. 956/5, Gmkg. Aufhausen, im östlichen Bereich des Planungsgebiets.

Die Planung der Gutthann HIW Architekten GmbH, Bogen, in der Fassung vom 23.11.2021 wurde vom Gemeinderat am 07.12.2021 gebilligt.

Die Planunterlagen können in der Zeit vom

**09.12.2021 bis 10.01.2022**

im Amtsgebäude der Verwaltungsgemeinschaft Sünching, Schulstraße 26, 93104 Sünching (Zimmer Nr. 1.03) während den allgemeinen Dienststunden eingesehen werden. **Aufgrund der aktuellen Covid-19-Pandemie wird um Terminvereinbarung (09480/9380-0) gebeten.** Auf Wunsch wird die Planung erläutert. Gleichzeitig ist Gelegenheit zur Äußerung gegeben.

Während der Auslegungsfrist können Bedenken und Anregungen schriftlich oder zur Niederschrift vorgebracht werden. Nicht fristgerecht abgegebene Stellungnahmen können bei der Beschlussfassung über den Bauleitplan unberücksichtigt bleiben.

Sünching, den 08.12.2021  
GEMEINDE AUFHAUSEN

  
T. Schmid  
Erster Bürgermeister



angeheftet am: 09.12.2021  
abgenommen am: 10.01.2022

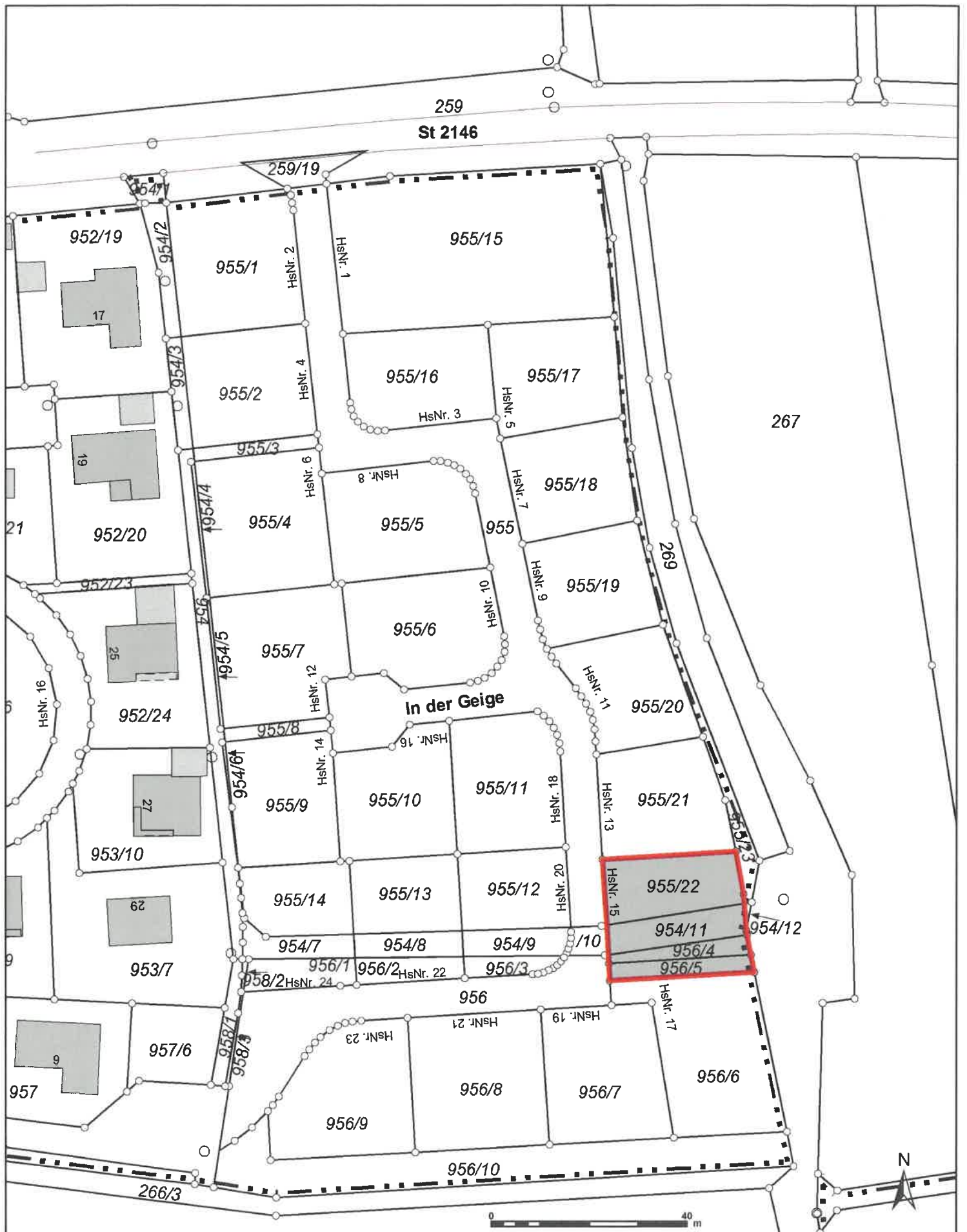

<b>BPlan Vogelberg Ost, Deckblatt Nr. 2</b>		M: 1:1 000
<b>VG SÜNCHING</b>		
Schulstraße 26 93104 Sünching Tel.: 09480/9380-0 Fax: 09480/9380-20		
Erstellt von <b>Christian Schmidt</b>	Erstellungsdatum <b>26.08.2021</b>	 <b>VG Sünching</b>
Für die Richtigkeit, Aktualität und Vollständigkeit der Daten wird keine Gewähr übernommen		

Geobasisdaten © Bayerische Vermessungsverwaltung  
Darstellung der Flurkarte als Eigentumsnachweis nicht geeignet.